

SNIT

- 1. Udhus
- 2. Indgang
- 3. Skabsrum
- 4. Køkken
- 5. Værelse
- 6. Alrum
- 7. Opholdsstue
- 8. WC – bad med bryggers
- 9. WC – bad
- 10. Altan
- 11. Have

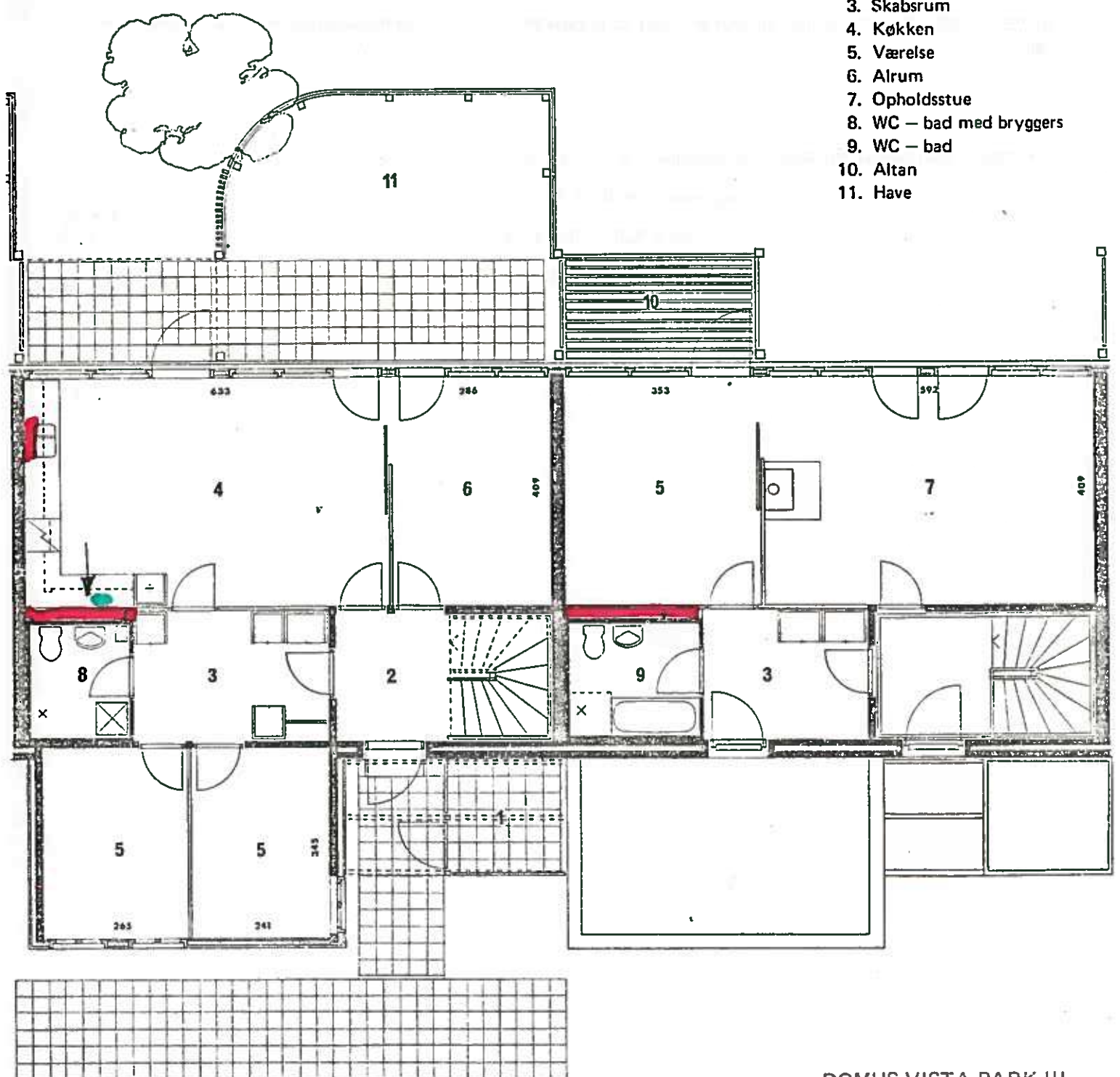

PLAN STUEETAGE

PLAN 1'SAL

## TILLÆGSBESKRIVELSE FOR TYPE A22

UDBYGNING ("KNAST") i NORDFACADE: Beklædt med lodrette, trykimprægnerede brædder.

KØKKEN: Birkeskellet: Stav-fyr med brun front.  
Bøgeskellet: Stav-mahogni med brun front.

BADEVÆRELSE: 2 badeværelser, heraf 1 med indmuret badekar.

TRAPPE: Halv-svings trappe i lakeret fyrretræ.

PEJS: I opholdsstue på 1. sal er placeret en stålpejs, type Modulpejs.

ALTAN: Med adgang fra opholdsstue på 1. sal er monteret en altan m/ pergola udført i trykimprægneret træ.

HEGN: Omkring haven er udført et hegn bestående af lodrette, hølvede brædder. Alt træ er trykimprægneret.

HAVEANLÆG: 30 x 30 cm fliser på grus er udlagt på terrasse (6 rækker) og ved indgangsside. Haven er planeret og muld er udlagt.

ADRESSER PÅ BOLIGTYPE A22: Birkeskellet 2, 4, 6, 8, 10, 12,  
Bøgeskellet 2, 6, 8, 12, 14,  
Pileskellet 2, 4, 6, 8, 10, 12, 14,  
Poppelskellet 2, 4, 6, 8, 10, 12, 14, 16,  
Egeskellet 2, 4, 6, 10, 12, 16, 18,