

SNIT

1. Udhus
2. Entre
3. Skabsrum
4. Spisekøkken
5. Værelse
6. Opholdsstue
7. WC – bad med bryggers
8. WC – bad
9. Have
10. Altan

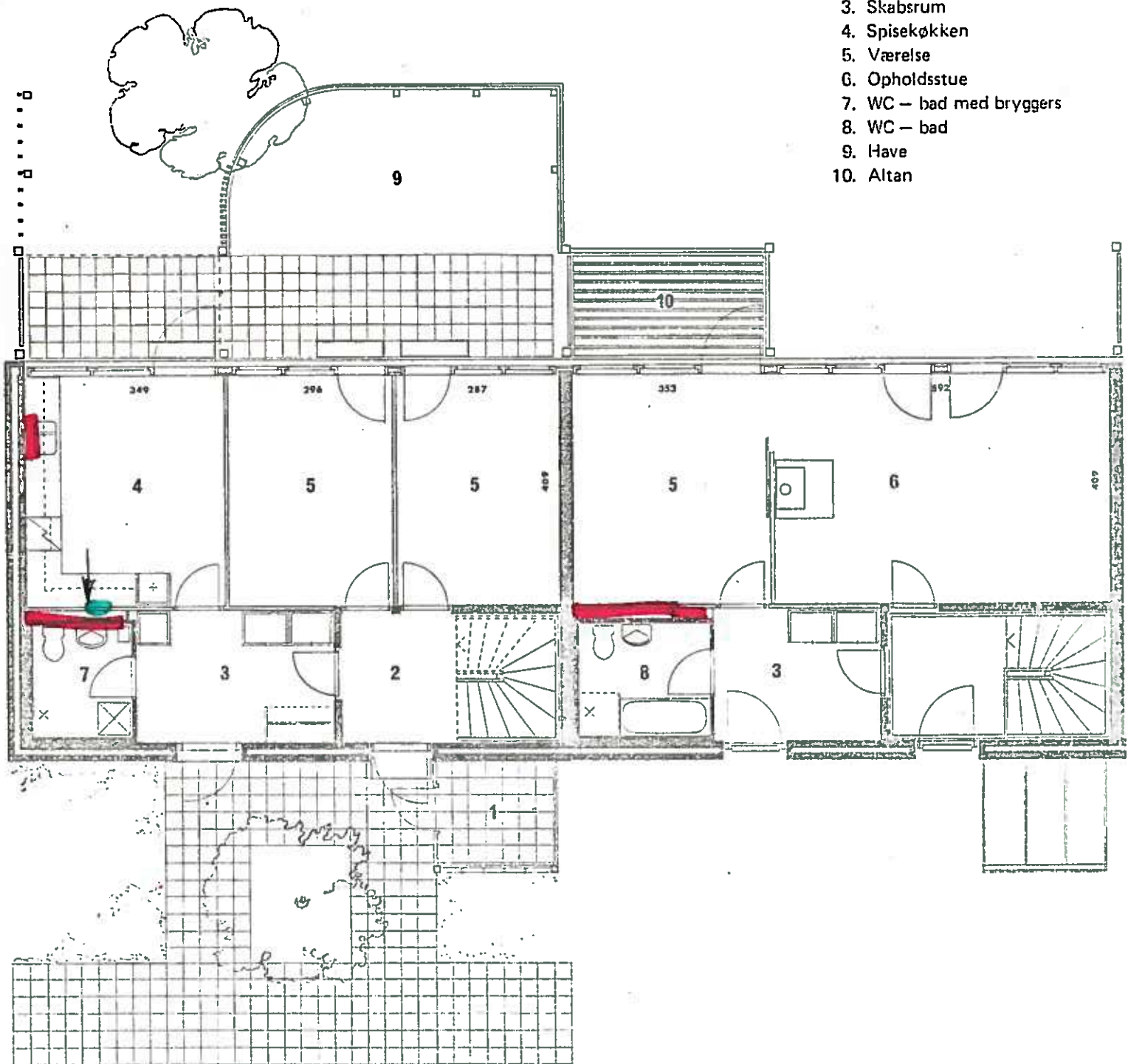

PLAN STUEETAGE

PLAN 1'SAL

TILLÆGSBESKRIVELSE FOR TYPE A31

KØKKEN: Stav-fyr med brun front.

BADEVÆRELSER: 2 badeværelser, heraf 1 med indmuret badekar.

TRAPPE: Halv-svings trappe i lakeret fyrretræ.

PEJS: I opholdsstue på 1. sal er placeret en stålpejs, type Modulpejs.

ALTAN: Med adgang fra opholdsstue på 1. sal er monteret en altan m/ pergola udført i trykimprægneret træ.

HEGN: Omkring haven er udført et hegn bestående af lodrette, høvlede brædder. Alt træ er trykimprægneret.

HAVEANLÆG: 30 x 30 cm betonfliser på grus er udlagt på terrasse (6 rækker) og ved indgangsside. Haven er planeret og muld er udlagt.

ADRESSER PÅ BOLIGTYPE A31: Lærkeskallet 2, 4, 6, 8, 10, 12, 14, 16, 18