

SNIT

PLAN 1'SAL

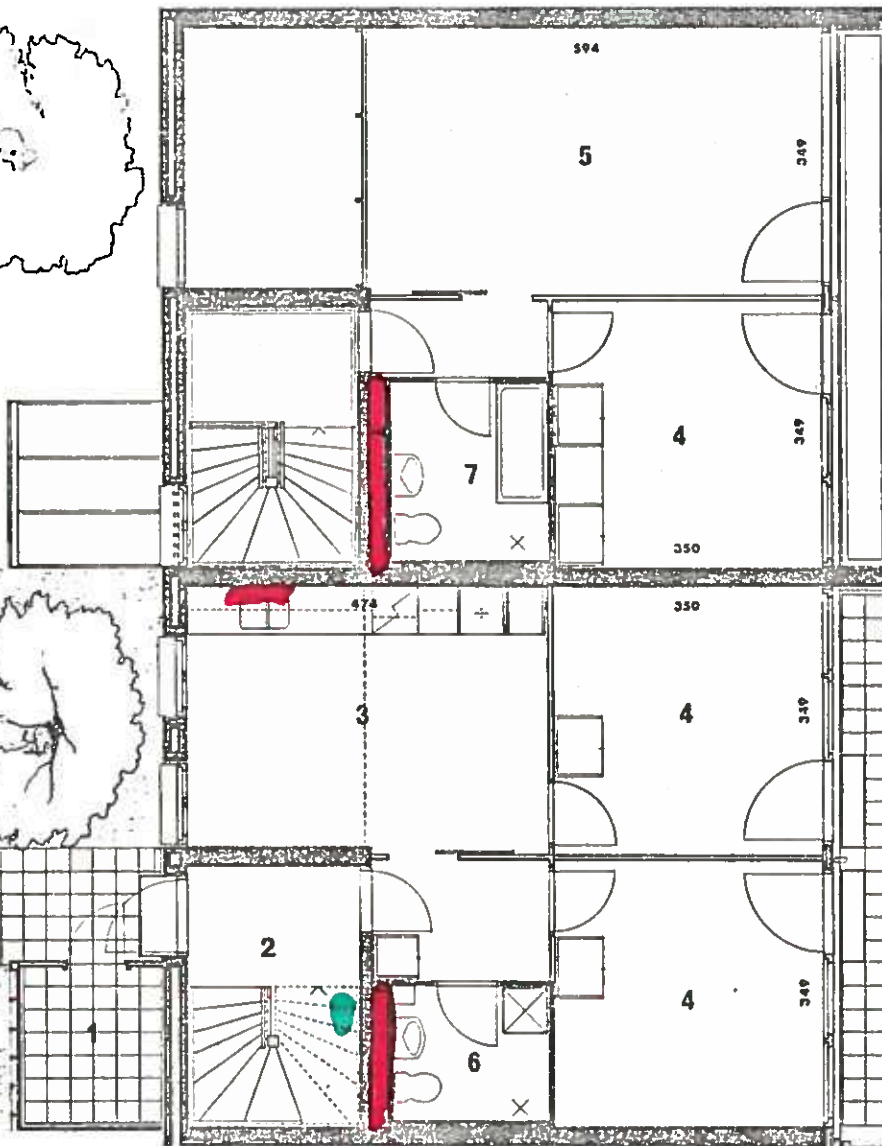

- 1. Udhus
- 2. Indgang
- 3. Spisekøkken
- 4. Værelse
- 5. Opholdsstue
- 6. WC – bad med bryggers
- 7. WC – bad
- 8. Have

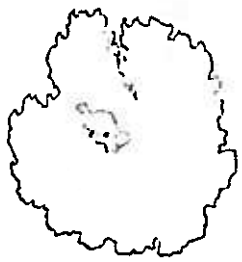
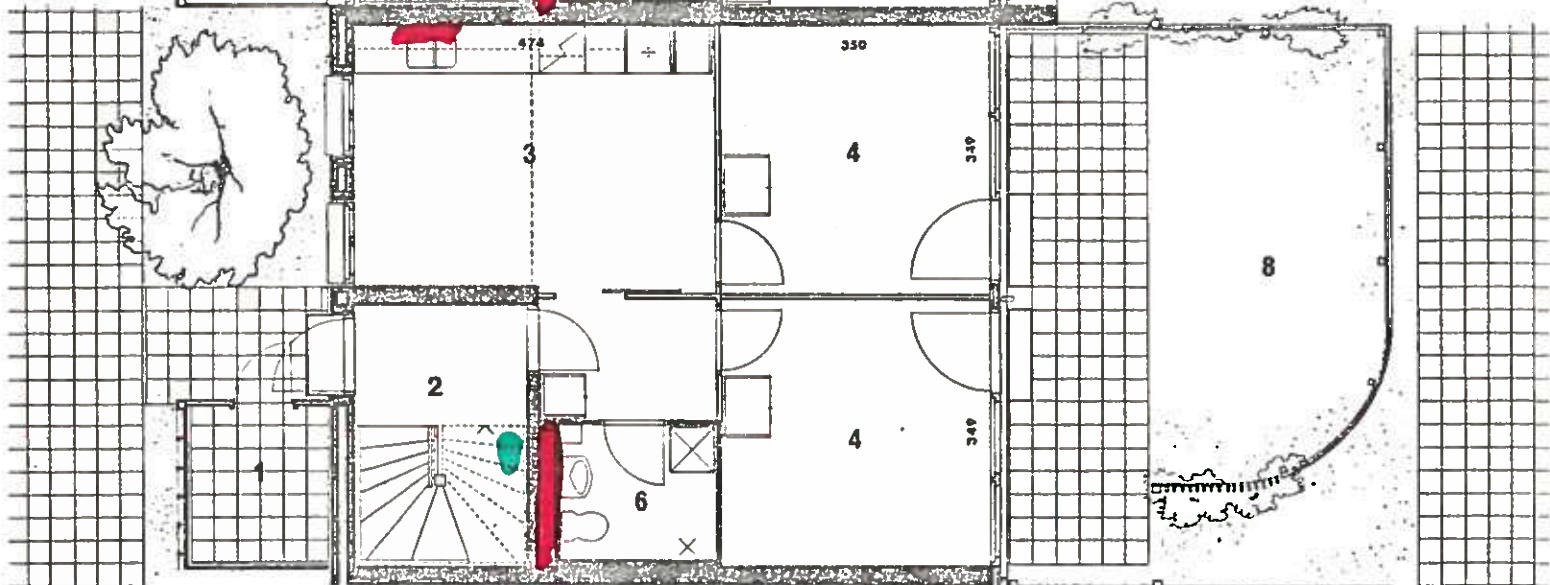

PLAN STUEETAGE

## TILLÆGSBESKRIVELSE FOR TYPEN C11

**BLOMSTERKASSE:** Ved sydfacade er placeret en stor blomsterkasse af hvid granitbeton. Kassen er forsynet med afløb og fyldt op med muld, klar til beplantning.

**BADEVÆRELSER:** 2 badeværelser, heraf 1 med indmuret badekar.

**TRAPPE:** Halv-svings trappe i lakeret fyrretræ.

**HEGN:** Omkring haven er udført et hegn bestående af lodrette, høvlede brædder. Alt træ er trykimprægneret.

**HAVEANLÆG:** 30 x 30 cm betonfliser på grus er udført på terrasse (6 rækker) og ved indgangsside. Haven er planeret og muld er udlagt.

**ADRESSER PÅ BOLIGTYPE C11:** Platanskellet 10, 14,  
Lindeskellet 4, 8,  
Askeskellet 10, 20, 28,  
Ahornskellet 8, 22, 30,  
Tjørneskellet 10, 14, 18,