

PLAN 1'SAL

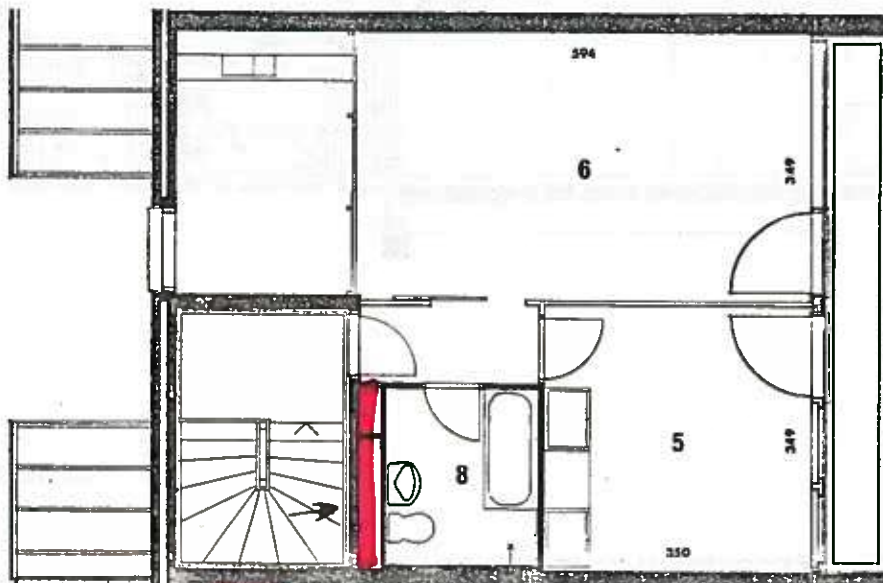

1. Udhus
2. Indgang
3. Entre
4. Spisekøkken
5. Værelse
6. Opholdsstue
7. WC – bad med bryggers
8. WC – bad
9. Have

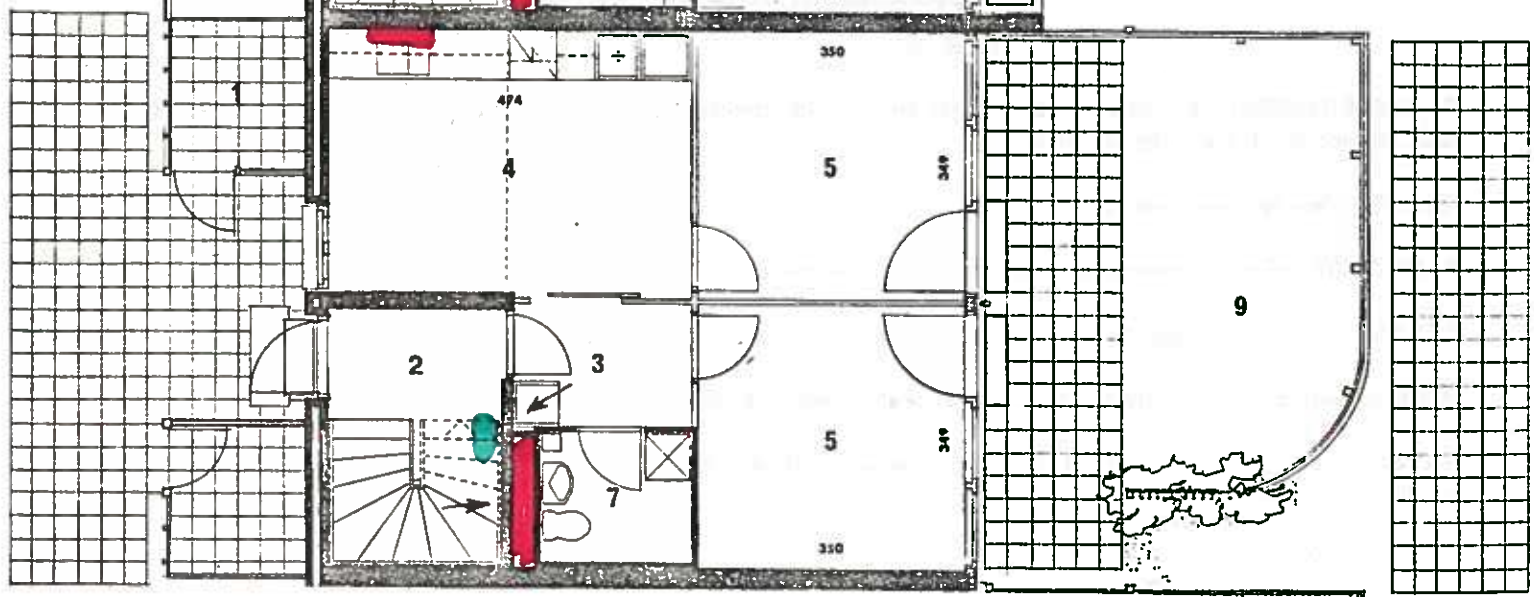

PLAN STUEETAGE

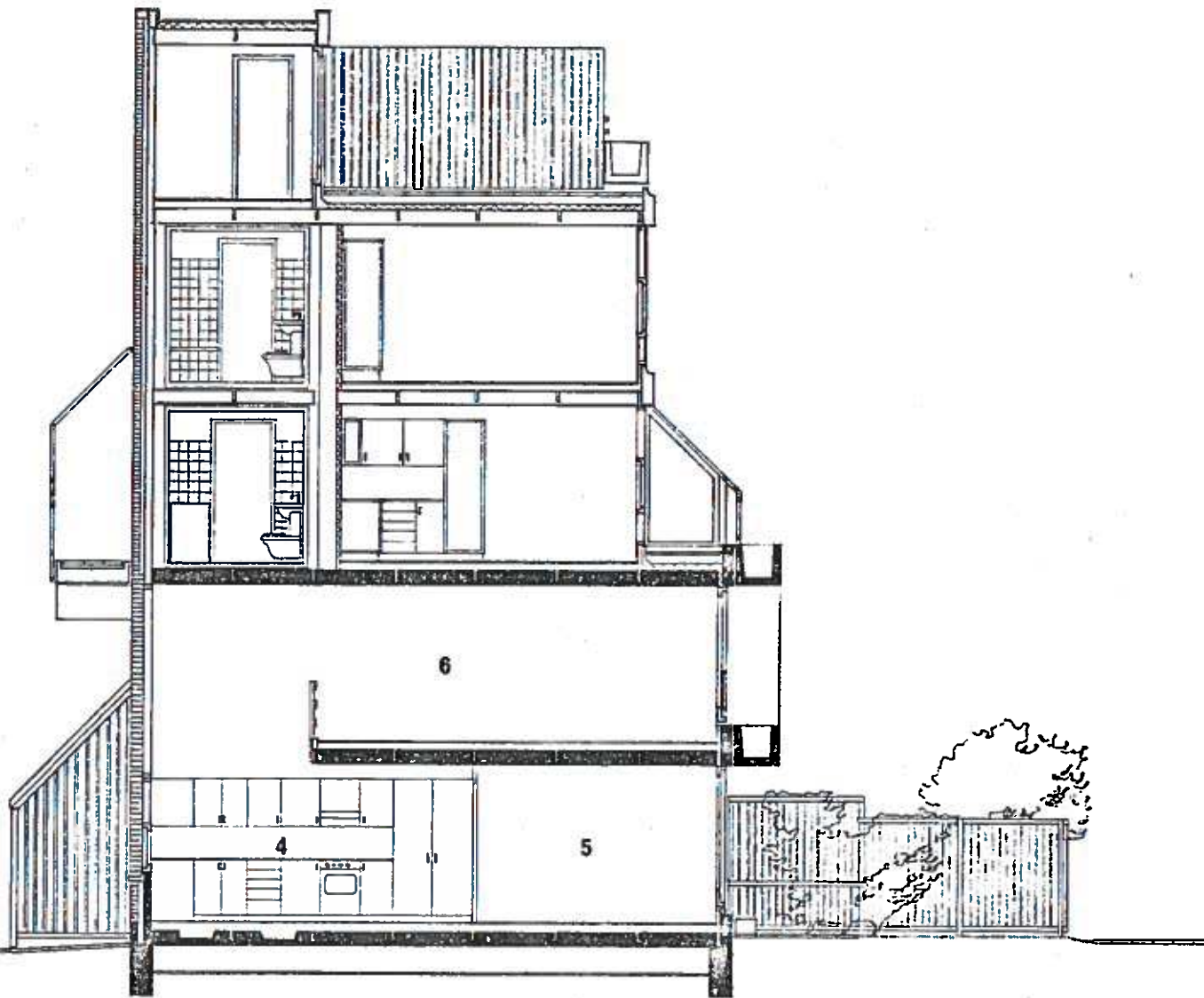

SNIT

AUGUST 1978

TILLÆGSBESKRIVELSE FOR TYPE C13

BLOMSTERKASSE: Ved sydfacade er placeret en stor blomsterkasse af hvid granitbeton. Kassen er forsynet med afløb og fyldt op med muld, klar til beplantning.

KØKKEN: Stav-fyr med brun front.

BADEVÆRELSE: 2 badeværelser, heraf 1 med indmuret badekar.

TRAPPE: Halv-svings trappe i lakeret fyrretræ.

HEGN: Omkring haven er udført et hegn bestående af lodrette, høvlede brædder. Alt træ er trykimprægneret.

HAVEANLÆG: 30 x 30 cm betonfliser på grus er udlagt på terrasse (6 rækker) og ved indgangsside. Haven er planeret og muld er udlagt.

ADRESSER PÅ BOLIGTYPE C13: Johannes V. Jensens Alle 4, 8, 28, 32