

### PLAN 1'SAL

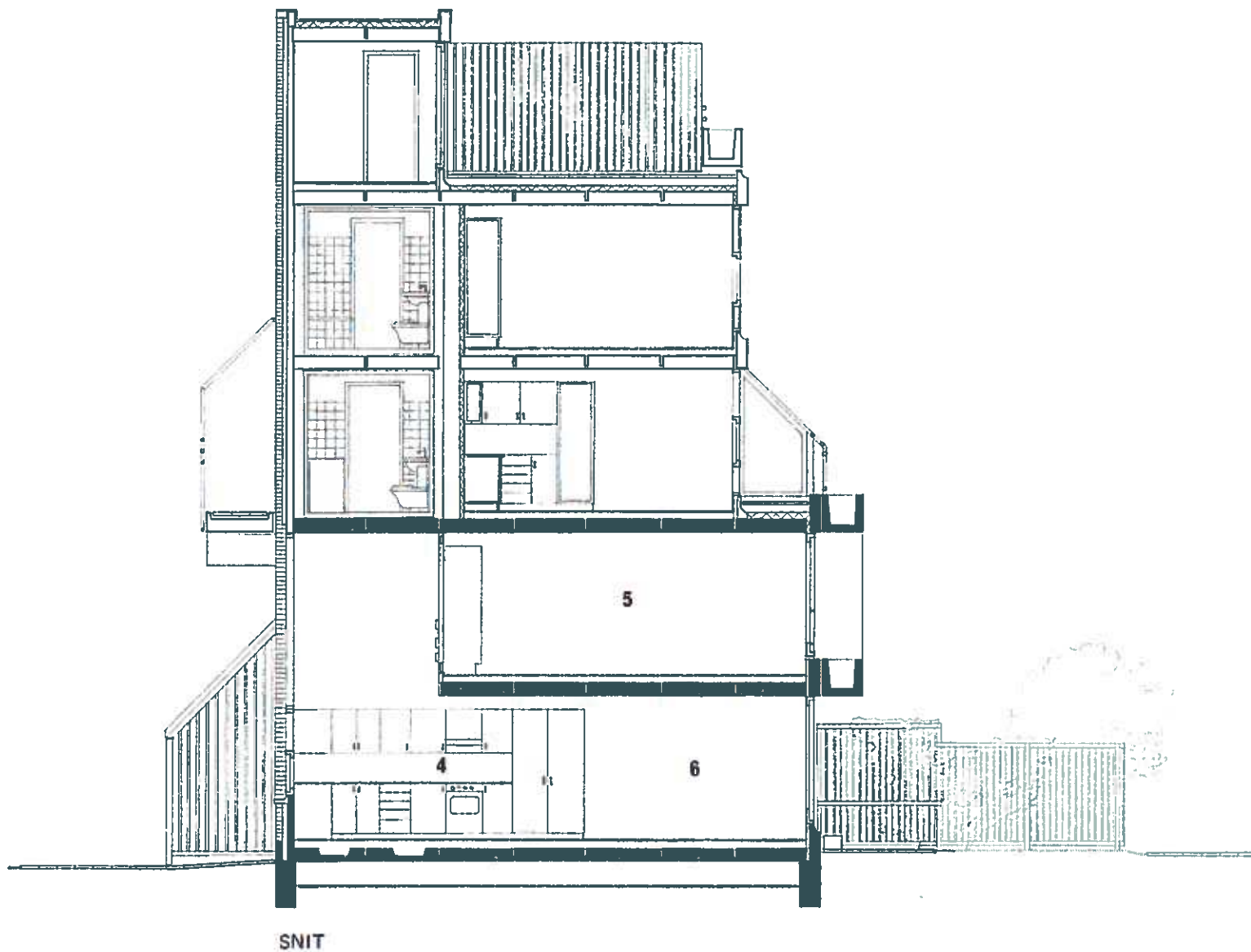

- 1. Udhus
- 2. Indgang
- 3. Entre
- 4. Spisekøkken
- 5. Værelse
- 6. Opholdsstue
- 7. WC – bad med bryggers
- 8. WC – bad
- 9. Have

### PLAN STUEETAGE



AUGUST 1978

### TILLÆGSBESKRIVELSE FOR TYPE C14

**BLOMSTERKASSE:** Ved sydfacade er placeret en stor blomsterkasse af hvid granitbeton. Kassen er forsynet med afløb og fyldt op med muld, klar til beplantning.

**KØKKEN:** Stav-fyr med brun front.

**BADEVÆRELSE:** 2 badeværelser, heraf 1 med indmuret badekar.

**TRAPPE:** Halv-svingstapning i lakeret fyrretræ.

**HEGN:** Omkring hegen er udført et hegn bestående af lodrette, høvlede brædder. Alt træ er trykimprægneret.

**HAVEANLÆG:** 30 x 30 cm betonfliser på grus er udlagt på terrasse (6 rækker) og ved indgangsside. Haven er planeret og muld er udlagt.

**ADRESSER PÅ BOLIGTYPE C14:** Johannes V. Jensens Alle 6, 10, 30, 34