

SNIT

PLAN 1'SAL

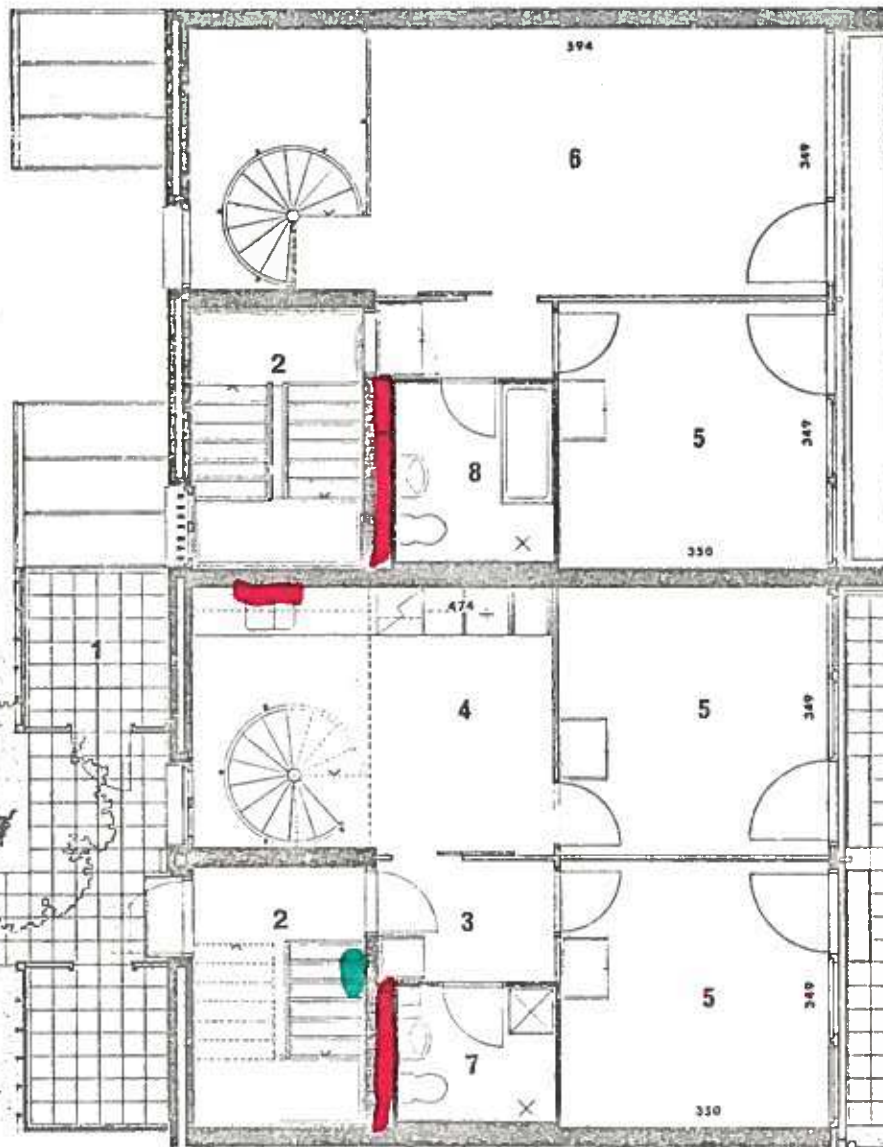

1. Udhus
2. Trappe til overbolig
3. Entré
4. Spisekøkken
5. Værelse
6. Opholdsstue
7. WC – bad med bryggers
8. WC – bad
9. Have

PLAN STUEETAGE

**TILLÆGSBESKRIVELSE FOR TYPE C21**

**BLOMSTERKASSE:** Ved sydfacade er placeret en stor blomsterkasse af hvid granitbeton. Kassen er forsynet med afløb og fyldt op med muld, klar til beplantning.

**BADEVÆRELSER:** 2 badeværelser, heraf 1 med indmuret badekar.

**TRAPPE:** Spiral-trappe i lakeret fyrretræ.

**HEGN:** Omkring haven er udført et hegn bestående af lodrette, høvlede brædder. Alt træ er trykimprægneret.

**HAVEANLÆG:** 30 x 30 cm betonfliser på grus er udlagt på terrasse (6 rækker) og ved indgangsside. Haven er planeret og muld er udlagt.

**ADRESSER PÅ BOLIGTYPE C21:** Platanskellet 8, 12,  
Lindeskellet 2, 6,  
Askeskellet 8, 18, 26,  
Ahornskellet 6, 20, 28,  
Tjørneskellet 8, 12, 16,