

SNIT

PLAN 1'SAL

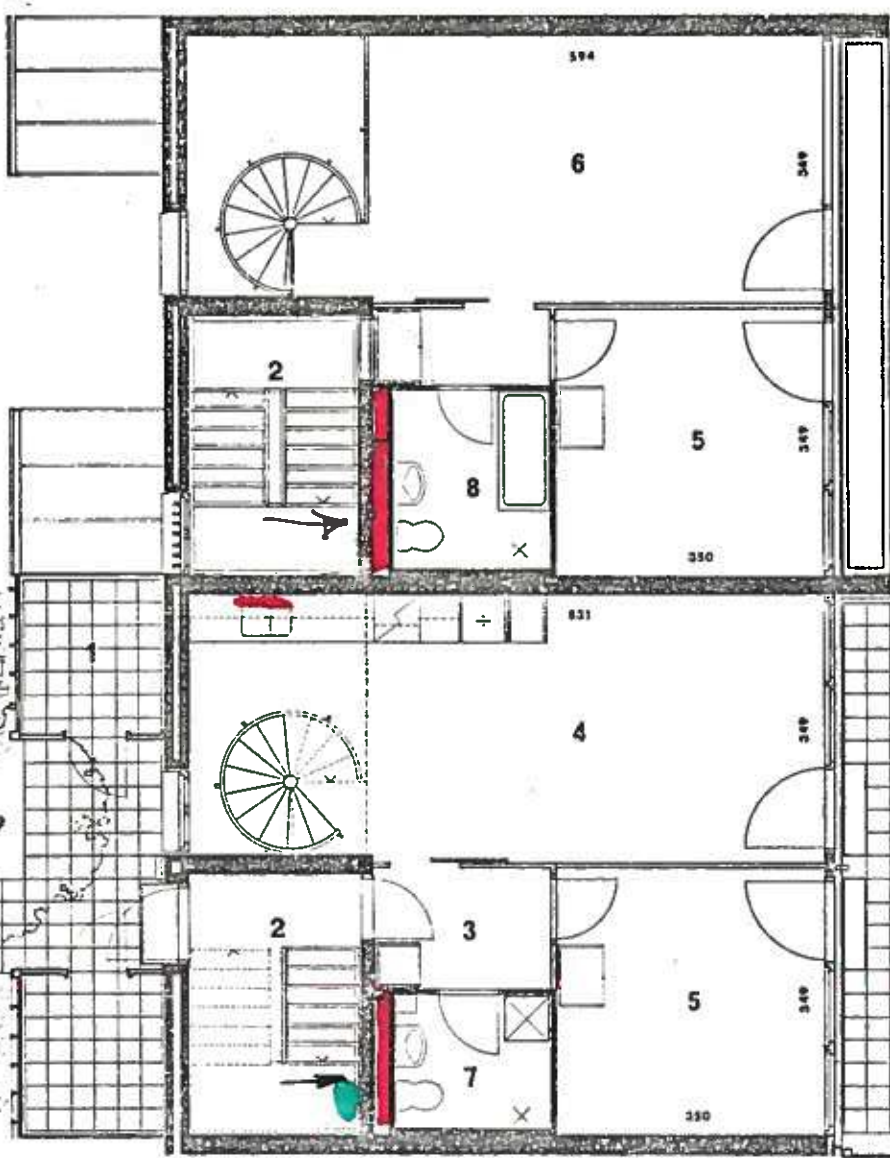

- 1. Udhus
- 2. Trappe til overlejlighed
- 3. Entré
- 4. Spisekøkken og alrum
- 5. Værelse
- 6. Opholdsstue
- 7. WC – bad med bryggers
- 8. WC – bad
- 9. Have

PLAN STUEETAGE

TILLÆGSBESKRIVELSE FOR TYPE C22

BLOMSTERKASSE: Ved sydfacade er placeret en stor blomsterkasse af hvid granitbeton. Kassen er forsynet med afløb og fyldt op med muld, klar til beplantning.

BADEVÆRELSE: 2 badeværelser, heraf 1 med indmuret badekar.

TRAPPE: Spiral-trappe i lakeret fyrretræ.

HEGN: Omkring haven er udført et hegn bestående af lodrette, høvlede brædder. Alt træ er trykimprægneret.

HAVEANLÆG: 30 x 30 cm betonfliser på grus er udlagt på terrasse (6 rækker) og ved indgangsside. Haven er planeret og muld er udlagt.

ADRESSER PÅ BOLIGTYPE C22: Platanskellet 4, 18,
Lindeskellet 12, 18,
Askeskellet 4, 14, 30,
Ahornskellet 10, 16, 32,
Tjørneskellet 4, 22,