

SNIT

PLAN 1'SAL

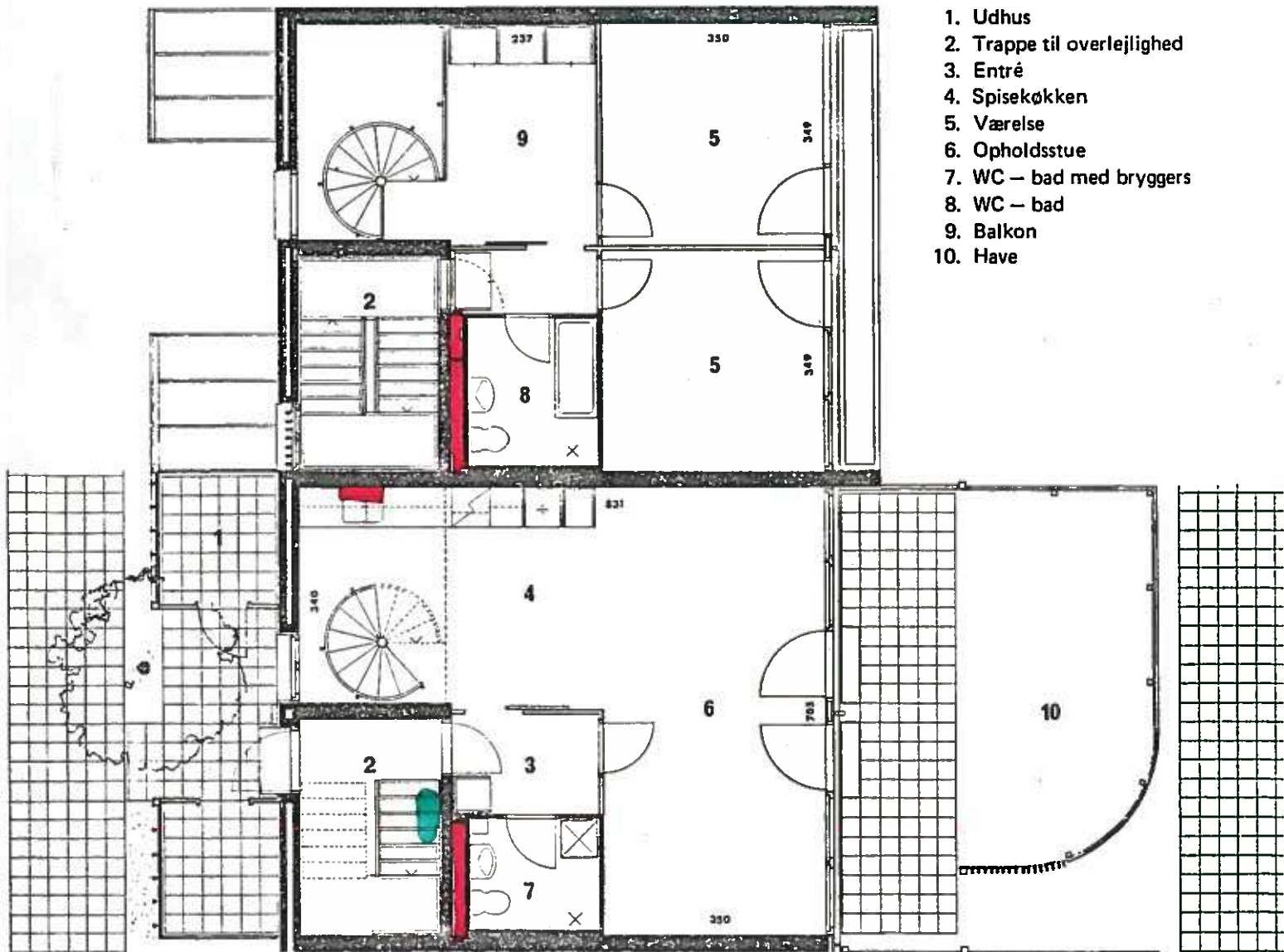

1. Udhus
2. Trappe til overlejlighed
3. Entré
4. Spisekøkken
5. Værelse
6. Opholdsstue
7. WC – bad med bryggers
8. WC – bad
9. Balkon
10. Have

PLAN STUEETAGE

TILLÆGSBESKRIVELSE FOR TYPE C23

BLOMSTERKASSE: Ved sydfacade er placeret en stor blomsterkasse af hvid granitbeton. Kassen er forsynet med afløb og fyldt op med muld, klar til beplantning.

BADEVÆRELSE: 2 badværelser, heraf 1 med indmuret badekar.

TRAPPE: Spiral-trappe i lakeret fyrretræ.

HEGN: Omkring haven er udført et hegn bestående af lodrette, høvlede brædder. Alt træ er trykimprægneret.

HAVEANLÆG: 30 x 30 cm betonfliser på grus er udlagt på terrasse (6 rækker) og ved indgangsside. Haven er planeret og muld er udlagt.

ADRESSER PÅ BOLIGTYPE C23: Platanskellet 2, 16,
Lindeskellet 10, 16,
Askeskellet 2, 12, 22,
Ahornskellet 2, 14, 24,
Tjørneskellet 2, 20,